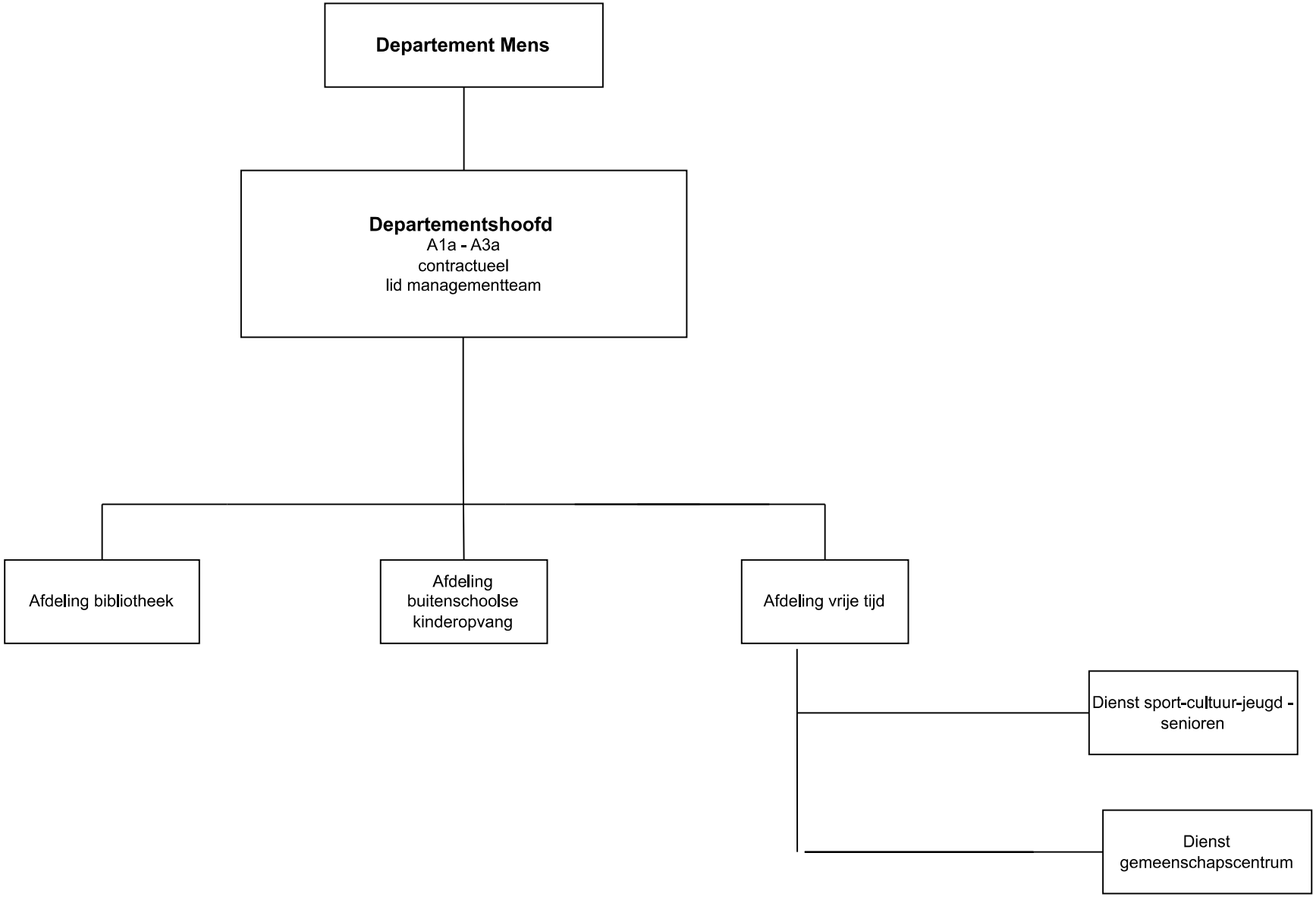

vastgesteld door het college van burgemeester en schepenen en het vast bureau in zitting van 18 december 2024

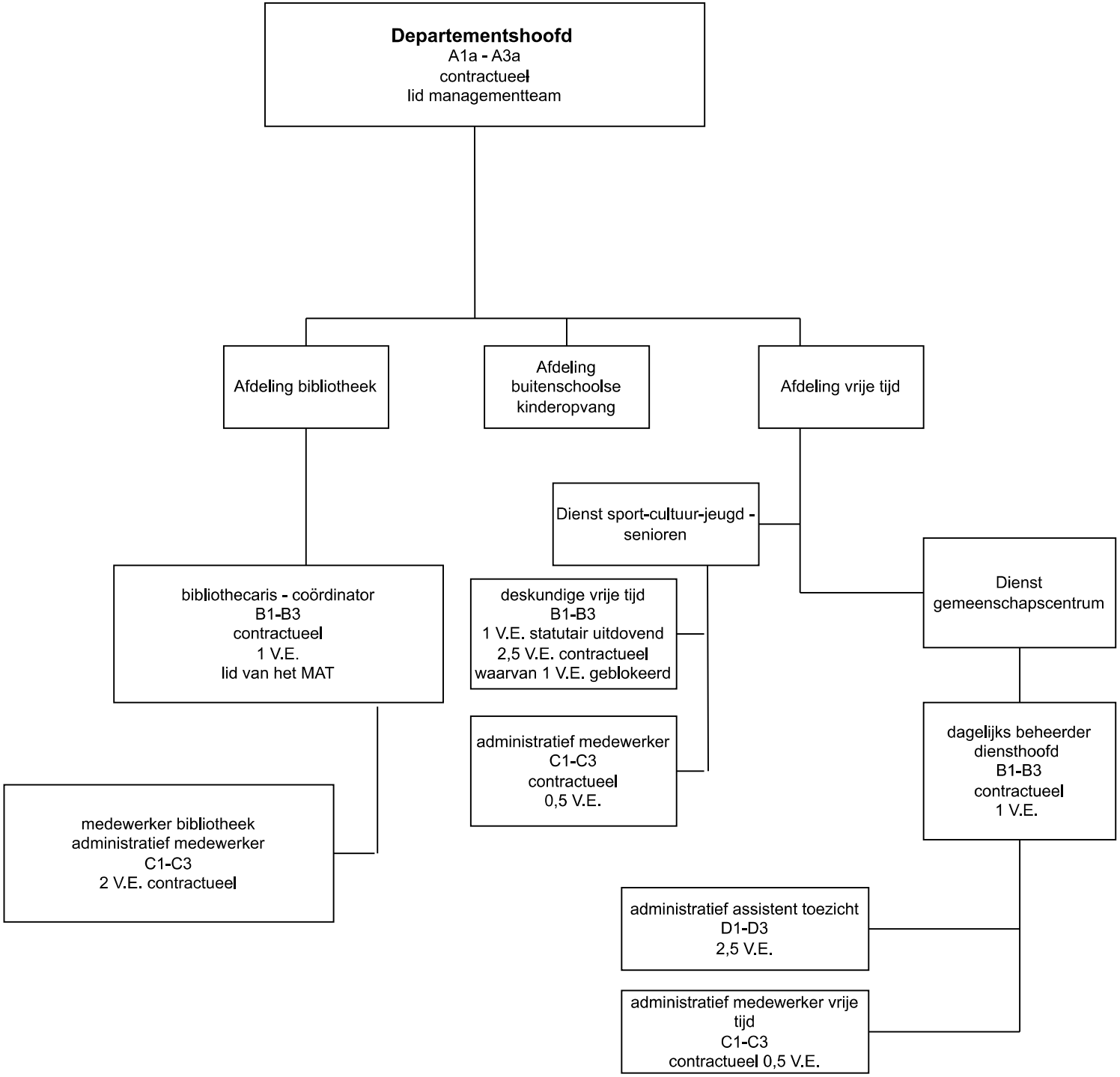
Departementshoofd
A1a - A3a
contractueel
lid managementteam
Afdeling bibliotheek
Afdeling buitenschoolse kinderopvang
Afdeling vrije tijd
Dienst sport-cultuur-jeugd - senioren
bibliothecaris - coördinator
B1-B3
contractueel
1 V.E.
lid van het MAT
deskundige vrije tijd
B1-B3
1 V.E. statutair uitdovend
2,5 V.E. contractueel
waarvan 1 V.E. geblokeerd
Dienst gemeenschapscentrum
administratief medewerker
C1-C3
contractueel
0,5 V.E.
dagelijks beheerder
diensthoofd
B1-B3
contractueel
1 V.E.
medewerker bibliotheek
administratief medewerker
C1-C3
2 V.E. contractueel
administratief assistent toezicht
D1-D3
2,5 V.E.
administratief medewerker vrije tijd
C1-C3
contractueel 0,5 V.E.

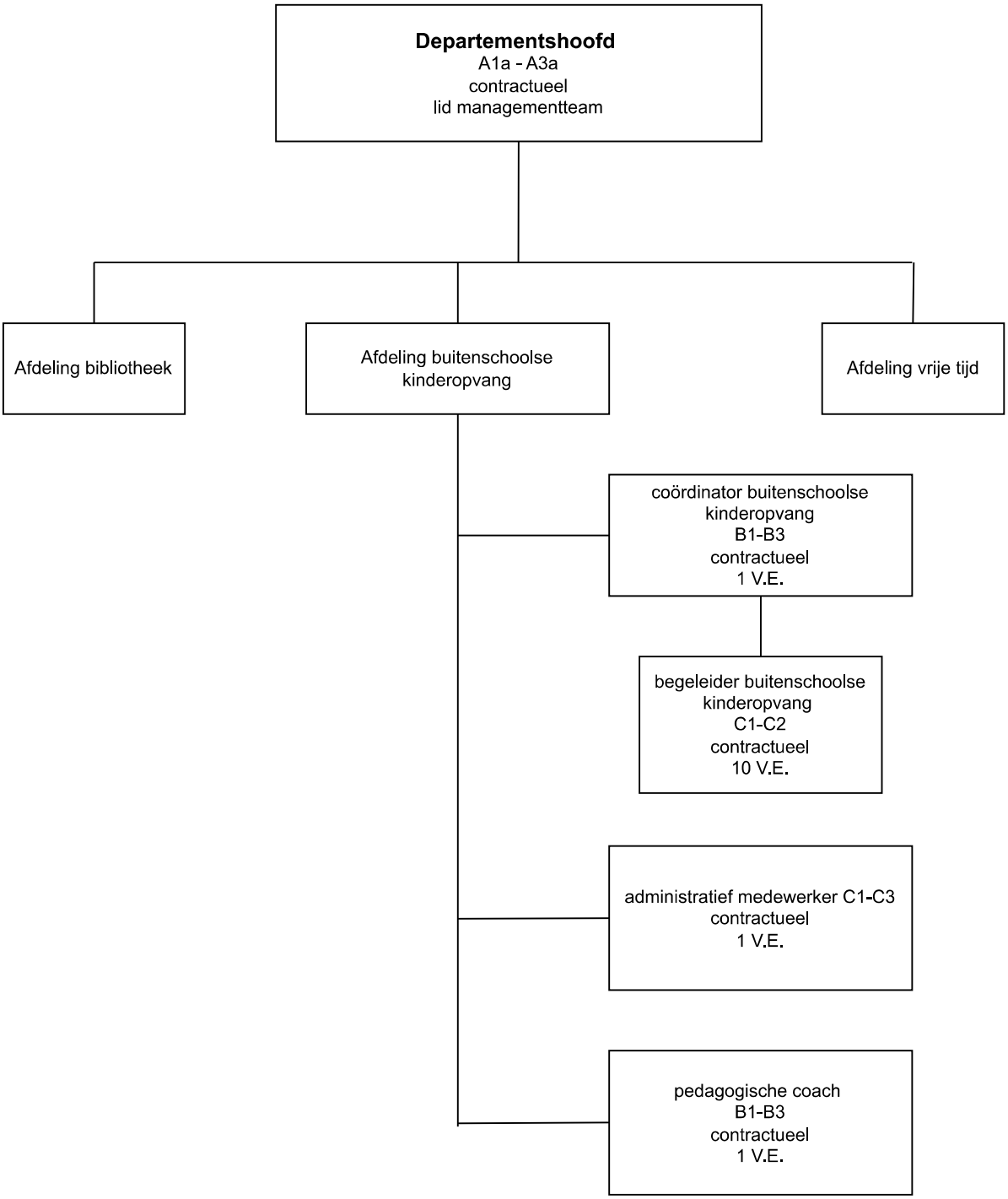
Departementshoofd
A1a - A3a
contractueel
lid managementteam
Afdeling bibliotheek
Afdeling buitenschoolse kinderopvang
Afdeling vrije tijd
coördinator buitenschoolse kinderopvang
B1-B3
contractueel
1 V.E.
begeleider buitenschoolse kinderopvang
C1-C2
contractueel
10 V.E.
administratief medewerker C1-C3
contractueel
1 V.E.
pedagogische coach
B1-B3
contractueel
1 V.E.